homegest
real estate consulting
www.homegest.com.pt

+351 913 539 427

POA | Ref. HG1497 | Lisboa





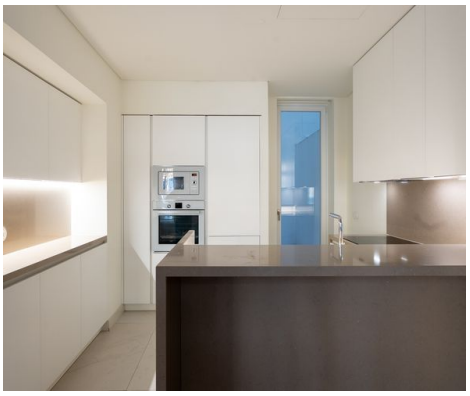

2	2	✖	101 m2	✖

Appartement de 2 chambres avec terrasse à Saldanha

Appartement de 2 chambres, avec 101 m2 de surface privée brute, jardin de 36 m2, à côté de Saldanha, à Lisbonne.

Inséré dans un immeuble entièrement reconstruit en 2023, cet appartement se compose de deux chambres en suite avec placards intégrés et accès direct au jardin, grand salon, cuisine entièrement équipée avec accès à un petit patio et trois salles de bains.

Caractéristiques principales :
- Cuisine entièrement équipée ;
- Hauts plafonds ;
- Finitions de haute qualité ;
-Climatisation;
- Jardin privatif ;
-Lever.

AMI: AMI 11469 | Avenida da Liberdade nº 110, 1º andar, 1269-049 Lisboa

TEL: +351 913 539 427 | Email: homegest@homegest.com.pt

Powered by Proppy.pt

Situé dans l'un des quartiers les plus prestigieux de Lisbonne, à côté de Saldanha, dans une zone avec une excellente offre de commerce, de services et de transport. À 5 minutes à pied de la station de métro Saldanha, à 10 minutes de Marques de Pombal, à 15 minutes d'El Corte Inglés et à 5 minutes du jardin Arco do Cego et de plusieurs établissements d'enseignement.
Classe énergétique : B

HOMEGEST Real Estate est une société immobilière familiale située à Lisbonne. Nous opérons dans des zones telles que la région de Lisbonne, Cascais, la région de l'Ouest et Comporta.

Nous proposons des services personnalisés pour la recherche de votre future maison ou pour réaliser le meilleur investissement au Portugal. Notre mission est de fournir à nos clients un excellent service avec soin et dévouement dans le processus d'achat d'une propriété au Portugal. Notre équipe propose une gamme complète de services, de la sélection immobilière aux avocats, en passant par la banque, la décoration, la gestion locative et même des conseils en matière de tourisme, de gastronomie et de loisirs.

Notre pourcentage élevé de clients réguliers nous fournit la meilleure preuve que nous pouvons traduire nos convictions en un service immobilier exceptionnel.

Nous aimons l'endroit où nous vivons et nous aimons ce que nous faisons et nous aimerions aider nos clients à avoir la meilleure expérience possible, qu'ils achètent ou vendent.