homegest
real estate consulting
www.homegest.com.pt

+351 913 539 427

POA | Ref. HG1451 | Lisboa

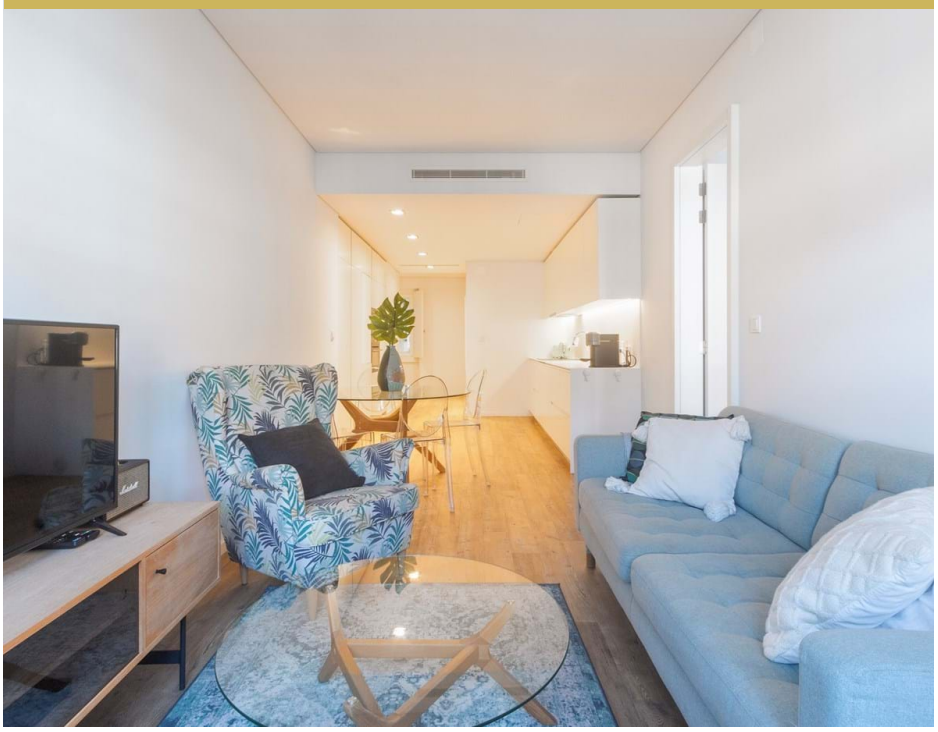

2	2	✖	0 m2	✖

Appartement meublé de 2 chambres à Baixa-Chiado

Appartement de 2 chambres situé sur la Rua de São Nicolau entre Baixa et Chiado. Il est disponible pour une entrée immédiate.

Inséré dans un immeuble avec ascenseur, entièrement réhabilité avec des finitions de haute qualité.
La propriété dispose d'un salon, d'une cuisine entièrement équipée, de 2 suites avec placards. Il est meublé et équipé prêt à l'emploi. Immeuble avec ascenseur.

Situé au cœur du centre historique de la capitale, cet appartement est à distance de marche des transports (métro à la porte, tram et bus), des magasins, des restaurants, des théâtres et du cinéma parmi de nombreuses autres attractions de Lisbonne.

Contrats minimum 1 an.

AMI: AMI 11469 | Avenida da Liberdade nº 38, 4 andar, 1250-145 Lisboa

TEL: +351 913 539 427 | Email: homegest@homegest.com.pt

Powered by Proppy.pt

Contactez-nous pour planifier une visite !