homegest
real estate consulting

www.homegest.com.pt

+351 913 539 427

POA | Ref. HG1415 | Lisboa

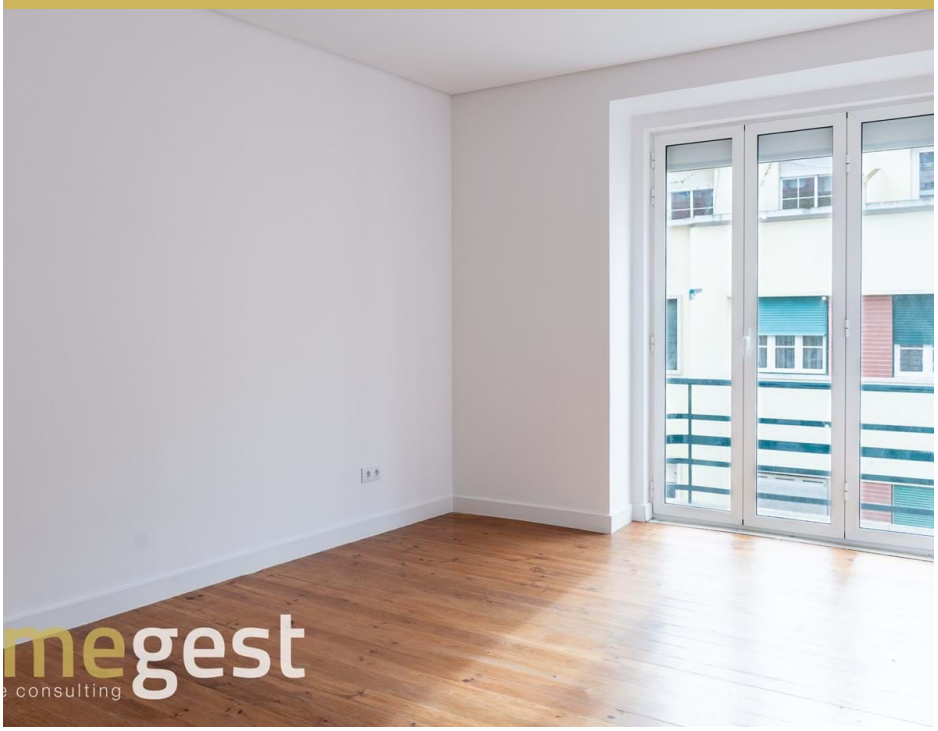

2	2	✖	93 m2	✖

Appartement de 2 chambres réhabilité à Graça, Lisbonne

Situé dans le quartier typique de Graça, la paroisse de São Vicente est à vendre un appartement de 2 chambres, réhabilité avec qualité et confort. Dans ce quartier, vous pouvez sentir l'atmosphère authentique de Lisbonne et ses habitants, qui cohabitent en parfaite harmonie avec les nouveaux résidents, y compris de nombreux étrangers qui ont été captivés par ce quartier prestigieux de Lisbonne.

Le quartier de Graça est situé à côté de l'emblématique château de São Jorge, connu pour sa superbe vue. Dans ce quartier se trouvent également deux points de vue bien connus, le Miradouro da Graça et le Miradouro da Senhora do Monte.

L'appartement est situé au 2ème étage de l'immeuble sans ascenseur, à proximité du commerce traditionnel, des bus à la porte, métro statium de Santa Apolónia à une distance de marche de 15 minutes.

AMI: AMI 11469 | Avenida da Liberdade nº 38, 4 andar, 1250-145 Lisboa

TEL: +351 913 539 427 | Email: homegest@homegest.com.pt

Powered by Proppy.pt

Composé d’un grand salon avec espace pour table à manger et bureau, 2 chambres avec beaucoup de lumière, une suite avec placard, 2 salles de bains, cuisine moderne entièrement équipée avec des appareils de qualité. Stores électriques et double vitrage avec système d’ouverture pivotante.

Pré-installation de la climatisation.

Cet appartement est en très bon état, avec une réhabilitation achevée en février 2021.