homegest
real estate consulting
www.homegest.com.pt

+351 913 539 427

350 000 € | Ref. HG1409 | Porto

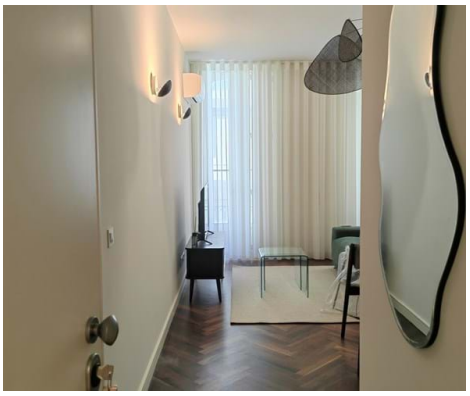

1	1	✖	55 m2	✖

Appartement 1 chambre dans le centre historique de Porto

Combinant le fleuve Douro avec l'océan Atlantique, Porto offre un paysage à couper le souffle, des maisons colorées le long des ruelles sinueuses, des musées, des expositions historiques, des monuments architecturaux, une gastronomie exquise, des plages d'eau bleue, des activités culturelles, de nombreux établissements d'enseignement supérieur et bien plus encore.

Excellent emplacement, dans une zone privilégiée du centre-ville de Porto, près de la Praça da Batalha, ou Rua de Santa Catarina, marché Bolhão, ou Gare de São Bento, Aliados ou Ponte Dom Luis I, tout cela à pied, ce projet conçu par l'architecte Pedro Ferreira, optimise la lumière naturelle des espaces intérieurs, utilise des éléments de menuiserie traditionnelle et maintient les hauts plafonds typiques des maisons du XIXe siècle.

Le défi de récupérer une maison bourgeoise du XIXe siècle et de la transformer en immeuble collectif, composé de 8 appartements avec des typologies de T1 et T2. Air conditionné, balcon et cuisine équipée.

AMI: AMI 11469 | Avenida da Liberdade nº 38, 4 andar, 1250-145 Lisboa

TEL: +351 913 539 427 | Email: homegest@homegest.com.pt

Powered by Proppy.pt

Excellente opportunité.

Un endroit où vos attentes sont comblées.