homegest
real estate consulting
www.homegest.com.pt

+351 913 539 427

**655 000 € | Ref. HG1330B | Lisboa**

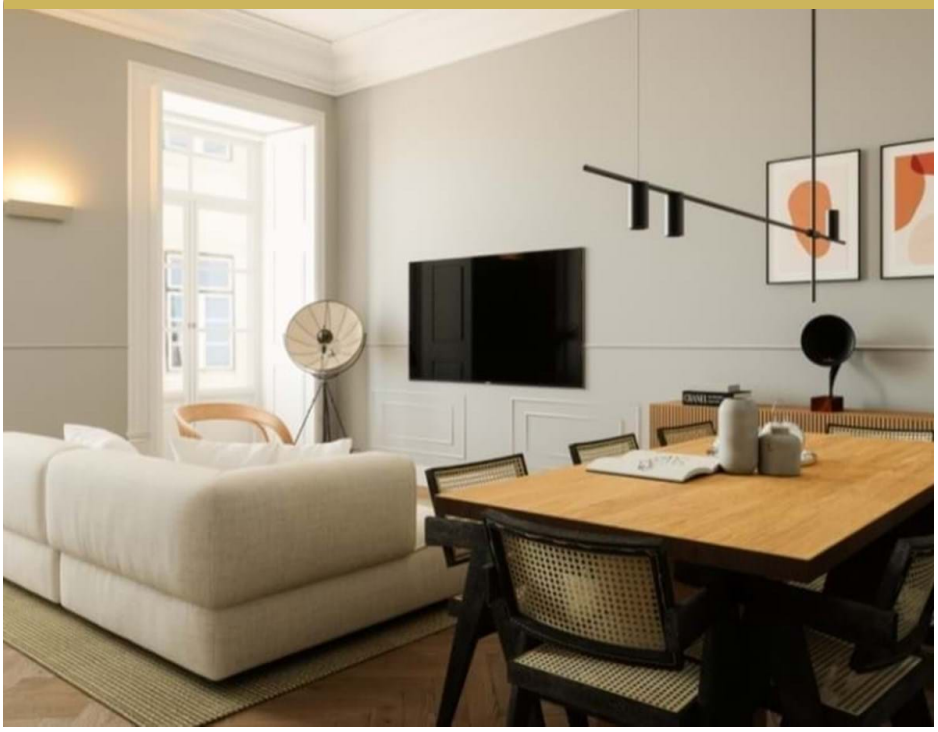

| | | | | |
|---|---|---|---|---|
| 2 | 2 | ✖ | 0 m2 | ✖ |

## Appartement T2 à Downtown

Nouveau développement avec un emplacement privilégié au cœur de Baixa.
Il s'agit de la réhabilitation d'un immeuble Pombaline qui sera transformé en copropriété résidentielle avec 18 appartements répartis selon différentes typologies entre T0 et T3.
Le projet de réhabilitation vise à préserver la caractéristique historique du bâtiment mais à miser sur le choix de matériaux de qualité apportant du confort aux nouveaux propriétaires, en maintenant les plafonds hauts afin de laisser entrer une bonne luminosité.
Le centre-ville de Lisbonne est le centre historique de la ville, où le patrimoine culturel et les attractions touristiques sont présents dans chaque rue.
Entouré de commerce, restaurants, transports en commun et à quelques pas de Terreiro do Paço qui dirige les visiteurs de la ville vers le Tage.

(Les images sont des exemples du produit final)

**AMI: AMI 11469 | Avenida da Liberdade nº 38, 4 andar, 1250-145 Lisboa**

**TEL: +351 913 539 427 | Email: homegest@homegest.com.pt**

Powered by Proppy.pt